



DTB-148

denver.eu

March/2024



FR

Cet appareil,
ses accessoires
et ses batteries
sont recyclables

À DÉPOSER
EN MAGASIN



OU

À DÉPOSER
EN DÉCHÈTERIE



Points de collecte sur www.quefairedesdechets.fr
Privilégiez la réparation ou le don de votre appareil !

Bezbednosne informacije

Pažljivo pročitajte bezbednosna uputstva pre prve upotrebe proizvoda, i sačuvajte ih za buduću upotrebu.

1. Ovaj proizvod nije igračka. Držite ga van domašaja dece.
2. Upozorenje: Uz ovaj proizvod dobijaju se AAA baterije. AAA baterije koristite samo uz daljinski upravljač.
3. Proizvod i baterije držite van domašaja dece i kućnih ljubimaca, kako ih ne bi žvakali i gutali.
4. Nikad nemojte koristiti stare i nove baterije ili različite tipove baterija zajedno. Izvadite baterije ako ne planirate da koristite uređaj na duže. Proverite polaritet (+/-) na baterijama prilikom njihovog umetanja u proizvod. Pogrešno postavljanje baterija može dovesti do eksplozije.
5. Temperatura za upotrebu proizvoda i njegovo skladištenje je 0-40 stepeni Celzijusa. Temperatura koja je niža ili viša od navedenog opsega može uticati na rad proizvoda.
6. Koristite samo originalni adapter koji se isporučuje sa ovim modelom.
7. Nikad ne otvarajte proizvod: uređaj može sadržati delove pod visokim naponom
8. Popravke ili servisiranje treba da vrši samo kvalifikovano osoblje
9. Imajte na umu da dugme za stanje pripravnosti na daljinskom upravljaču uređaj samo stavlja u stanje pripravnosti.
10. Adapter koji se uključuje direktno u uređaj koristi se za njegovo isključivanje iz struje. Adapter uvek mora biti ispravan. Zato oko utičnice morate ostaviti dovoljno prostora, kako bi vam uvek bila dostupna.
11. Ne izlagati toploti, vodi, vlazi i direktnoj sunčevoj svetlosti!
12. Simbol munje sa strelicom u jednakostraničnom trouglu upozorava korisnika na prisustvo neizolovanog „opasnog napona“ unutar kućišta proizvoda, koji može biti dovoljno visok da bi izazvao strujni udar. Da biste smanjili rizik od strujnog udara, ne uklanjajte poklopac (ili poledinu) uređaja, jer njegove unutrašnje delove ne može servisirati korisnik. Prepustite servisiranje kvalifikovanom osoblju.

1. Kontrolni elementi

Prednja strana



← USB USB Priključak

Zadnja strana

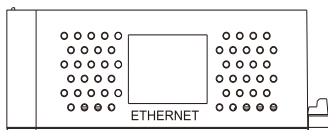
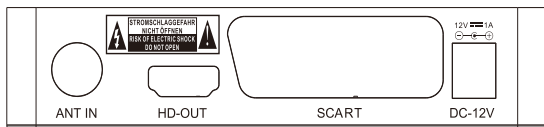

ANT IN
HD OUT
SCART
DC -12V za Strujni adapter
ETHERNET

2. Daljinski upravljač



3. Osnovne funkcije

3.1 Prvo instaliranje

Prvo instaliranje pokazuje podešavanje nekih važnij konfiguracija. Sadrži nekoliko opcija kao prikazanih dole:

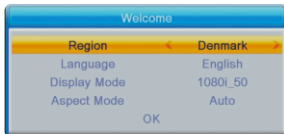

Korisnik može izabrati Region, jezik, Mod ekrana, kada je kompletno, korisnik može koristiti "OK" da pretraži sve kanale , kao što j eprikazano dole :



3.2 Informacije na ekranu za programe

Pritisni dugme "INFO" da bi se pokazale informacije prenutnog programa kada je u normalnom modu rada.



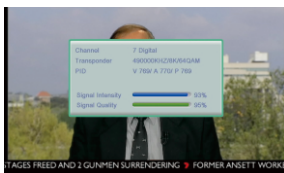

4. Instaliranje

Postoje dva moda instaliranja:

1 DVBT channel Scan

2 DVBT Auto Scan

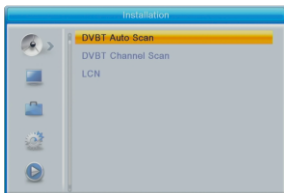

Možete pritisnuti "Right" dugme da bi ušli u ovaj meni, onda pritisnite "up/down/ right/left" "gore/dole/desno/levo" da izaberete i promenite funkcije :

DVBT channel Scan

DVBT Auto Scan

LCN ~ da bude

uključen ili isključen

5. Alat

Roditeljska blokada

1. Podrazumevana ulazna lozinka je „0000“. Glavna lozinka „3327“
2. Ako je uključeno „zaključavanje menija“, možete zaključati meni izmene i pretrage kanala.
3. Ako odaberete roditeljski rejting „18 godina“, kanali za odrasle biće zaključani.

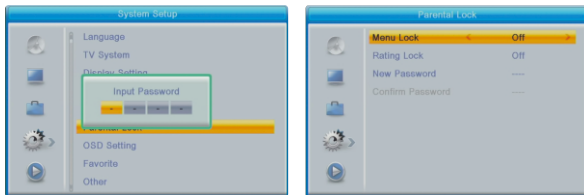

6. Podešavanje sistema

Sistem podešavanja menia može obezbediti standardano podešavanje :

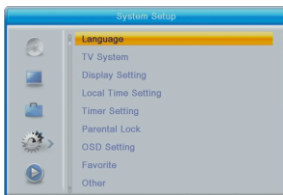

Pritisnite "Right" dugme da bi ušli u ovaj meni I pritisnite gore/dole da bi izabrali I uredili meni kako vi želite .

Jezik

TV Sistem

Popdešavanja ekrana

Podešavanje lokalnog vremena

Podešavanje vremen

Roditeljsko zaključavanje

OSD Podešavanje

7. Softverska nadogradnja

Nadogradnja putem USB

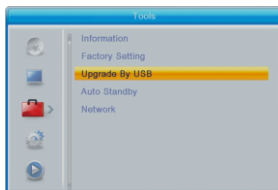

Molim vas da budete sigurni da se neisključuje sistem dok je ažuriranje u toku. Kada je ažuriranje- nadogradnja gotova, sistem će se automatski restartovati sa novim firmverom.

8.Mreža

Kada uđete u meni „Mreža“, videćete ekran kako je prikazano ispod:



- 1.Opcija „Podešavanje mreže“ služi za biranje tipa mreže i osnovnih podešavanja
- 2.Opcija „Mrežna aplikacija“ predstavlja alatke koje se koriste za povezivanje na mrežu,

Obaveštenje: svi proizvodi su podložni promeni bez ikakve prethodne najave.
Ograđujemo se od eventualnih grešaka i propusta u ovom uputstvu

SVA PRAVA ZADRŽAVA DENVER A/S



Električna i elektronska oprema, uključujući i baterije, sadrži materijale, komponente i supstance koje mogu biti rizične po vaše zdravlje i okolinu ako otpadni materijal (bačena električna i elektronska oprema i baterije) nije odložen propisno.

Električna i elektronska oprema i baterije su označene simbolom precrtane kante, kako je to prikazano ispod. Ovaj simbol označava da se električna i elektronska oprema i baterije ne smeju odlagati sa ostalim kućnim otpadom, već moraju biti odloženi odvojeno.

Kao krajnji korisnik, važno je da znate da iskorišćene baterije morate predati odgovarajućem i zvaničnom pogonu za typo. Na ovaj način osiguravate da baterije budu reciklirane u skladu sa zakonom i da neće nauditi okruženju.

Svi gradovi imaju ustanovljene sabirne centre u kojima se električna i elektronska oprema, kao i baterije ili typo predaju u centre za reciklažu ili druge sabirne centre ili se dolazi po njih od vašeg domaćinstva. Dodatne informacije su vam dostupne u tehničkom odseku u vašoj lokalnoj samoupravi.

KORISNIČKI PRIRUČNIK

Denver A / S ovime izjavljuje da radio-oprema DTB-148 odgovara Direktivi 2014/53/EU. Puni tekst izjave EU o usaglašenosti dostupan je na sledećoj Internet adresi: Unesite „www.denver.eu“. Zatim kliknite na SIMBOL pretrage u gornjoj traci veb-sajta i unesite broj modela „DTB-148“.

Tada ćete dospeti na stranicu o proizvodu. Direktiva za radio-opremu (Direktiva 2014/53/EU) nalazi se na putanji „Downloads (Za preuzimanje) / Other downloads (Ostalo za preuzimanje)“.

Radni frekvencijski opseg: 177.5~858 MHz

Maksimalna izlazna snaga: 10 W

DENVER A/S

Omega 5A, Soeften

DK-8382 Hinnerup, Danska

www.facebook.com/denver.eu

AC/DC ADAPTER

Naziv ili robna marka proizvođača, matični broj preduzeća i adresa	Manufacturer's name: Heyuan Mao Two Power Co., Ltd Trade mark: MOERPS Commercial registration number: 91441602MA52BB18XT Address:3 Floor, Unit B, Plant 6, Xifa C Area, Silver Tin Industrial Zone.Xixiang Street, Bao'an District,Shenzhen City, China
Identifikator modela	MR-1201000EU
Ulazni napon	100-240 Vac
Ulazna frekvencija naizmjenične struje	50/60 Hz
Izlazni napon	12.0 Vdc
Izlazna jačina struje	1.0 A
Izlazna snaga	12.0W
Prosečna aktivna efikasnost	85.71%
Efikasnost pri niskom opterećenju (10%)	77.78%
Potrošnja struje bez opterećenja	0.041

Contact

Nordics

Headquarter

Denver A/S
Omega 5A, Soeften
DK-8382 Hinnerup
Denmark

Phone: **+45 86 22 61 00**
(Push "1" for support)

E-Mail
For technical questions, please write to:
support.hq@denver.eu

For all other questions please write to:
contact.hq@denver.eu

Benelux

DENVER BENELUX B.V.

Barwoutswaarder 13C+D
3449 HE Woerden
The Netherlands

Phone: **0900-3437623**

E-Mail: **support.nl@denver.eu**

Spain/Portugal

DENVER SPAIN S.A

Ronda Augustes y Louis Lumiere, nº 23 – nave 16
Parque Tecnológico
46980 PATERNA
Valencia (Spain)

Spain

Phone: +34 960 046 883
Mail: **support.es@denver.eu**

Portugal:

Phone: **+35 1255 240 294**
E-Mail: **denver.service@satfiel.com**

Germany

Denver Germany GmbH Service

Max-Emanuel-Str. 4
94036 Passau

Phone: **+49 851 379 369 40**

E-Mail
support.de@denver.eu

Fairfixx GmbH

Repair and service
Rudolf-Diesel-Str. 3 TOR 2
53859 Niederkassel

(for TV, E-Mobility/Hoverboards/Balanceboards,
Smartphones & Tablets)

Tel.: **+49 851 379 369 69**

E-Mail: **denver@fairfixx.de**

Austria

Lurf Premium Service GmbH

Deutschstrasse 1
1230 Wien

Phone: **+43 1 904 3085**

E-Mail: **denver@lurfservice.at**

If your country is not listed above,
please write an email to
support@denver.eu



DENVER A/S
Omega 5A, Soeften
DK-8382 Hinnerup
Denmark

denver.eu
facebook.com/denver.eu

Version 1.1

