Tablet eletrónico de escrita e desenho LCD 14”

Manual de instruções

LWT-14510

Informação de Segurança

Leia atentamente as instruções de segurança antes de utilizar o produto pela primeira vez e guarde-as para referência futura.

1. Este produto não é um brinquedo. Mantenha-o afastado do alcance das crianças.
2. Mantenha o produto fora do alcance das crianças e de animais de estimação, para evitar ingestão ou que roam.
3. A temperatura de funcionamento e de armazenamento é entre 0 graus Celsius e 40 graus Celsius. Abaixo e acima destas temperaturas poderá afetar a função.
4. Nunca abra o produto. Tocar nas partes elétricas no interior poderá causar choque elétrico. As reparações ou manutenções apenas devem ser realizadas por pessoal qualificado.
5. Não expor a calor, água, humidade ou luz solar direta!
6. A unidade não é à prova de água. Se entrar água ou objetos estranhos na unidade, poderá resultar em fogo ou choque elétrico. Se entrar água ou um objeto estranho na unidade, pare imediatamente de a utilizar.

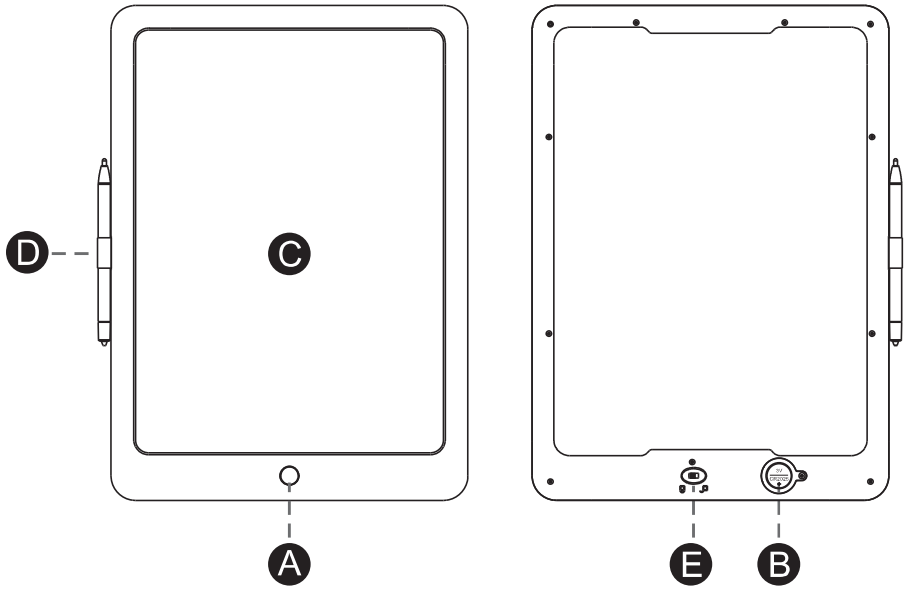

A	Botão Erase	B	Bateria Substituível
C	Superfície de escrita	D	Caneta
		E	Botão Lock

O que está dentro da caixa:

1 x Tablet eletrónico de escrita e desenho LCD
1 x Caneta
1 x Manual de instruções
1 x Pilha “Cr2025”

Especificações Técnicas

• Dimensão do painel de escrita: 14”
• Duração da pilha: Uma pilha pode ser usada para apagar até 50.000 ecrãs.

Instruções:

1.Apagar a superfície:
   a.Premir o botão Erase para eliminar os conteúdos escritos na superfície da consola.
2.Função de bloqueio do ecrã:
   a.Para evitar a exclusão acidental da sua lista ou anotações escritas no tablet, mover o interruptor de bloqueio do ecrã para a posição LOCK.
   b.Assim que terminar as anotações, pode mudar para a posição ON para apagar o ecrã.
3.Pilha:
   a.Se o dispositivo não conseguir apagar o ecrã, a pilha pode estar fraca. Substituir a pilha e tentar de novo.
   b.Retirar a pilha pressionando a alavanca de libertação no compartimento da pilha.

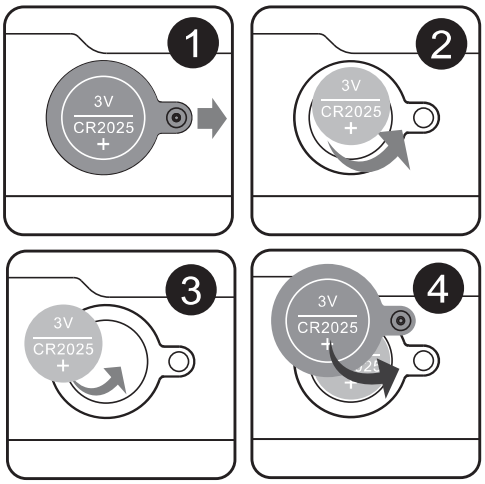

Aviso!

- Pilha de lítio no interior!
- Não abrir o produto!
- Não expor ao calor, água, humidade e luz solar direta!

Ter em atenção-Todos os produtos estão sujeitos a alteração sem aviso prévio. Aceitamos com reserva erros e omissões no manual.

TODOS OS DIREITOS RESERVADOS, COPYRIGHT DENVER A/S

denver

denver.eu

Equipamentos elétricos e eletrónicos, bem como as pilhas incluídas, contêm materiais, componentes e substâncias que podem ser perigosos para a sua saúde e para o meio ambiente, caso o material usado (equipamentos elétricos e eletrónicos deitados fora, incluindo pilhas) não sejam eliminados corretamente.

O equipamento elétrico e eletrónico e as pilhas estão marcados com o símbolo de caixote de lixo com uma cruz, como apresentado em cima. Este símbolo significa que os equipamentos elétricos e eletrónicos, bem como as pilhas, não devem ser deitados fora em conjunto com o lixo doméstico, mas separadamente.

Como utilizador final, é importante que envie as suas pilhas usadas para uma unidade de reciclagem adequada. Assim, certamente as pilhas serão recicladas de acordo com a legislação e o meio ambiente não será prejudicado.

Todas as cidades possuem pontos de recolha específicos, onde os equipamentos elétricos e eletrónicos, bem como as pilhas, podem ser enviados gratuitamente para estações de reciclagem e outros locais de recolha ou recolhidos na sua própria casa. O departamento técnico da sua cidade disponibiliza informações adicionais em relação a isto.

DENVER A/S
Omega 5A, Soeften
DK-8382 Hinnerup
Dinamarca
www.facebook.com/denver.eu