Tablet LCD da 14” per scrivere e disegnare

Manuale d'uso

LWT-14510

Informazioni sulla sicurezza

Si prega di leggere attentamente le istruzioni di sicurezza prima di utilizzare il prodotto per la prima volta e di conservare le istruzioni per riferimento futuro.

1. Questo prodotto non è un giocattolo. Tenere fuori dalla portata dei bambini.
2. Tenere il prodotto fuori dalla portata dei bambini e degli animali domestici per evitare di masticare e deglutire.
3. La temperatura operativa e di conservazione del prodotto va da 0°C a 40°C. Al di sotto e al di sopra di questa temperatura potrebbe influire sulla funzione.
4. Non aprire mai il prodotto. Toccare i componenti elettrici interni può causare scosse elettriche. Le riparazioni o l'assistenza devono essere eseguite solo da personale qualificato.
5. Non esporre a calore, acqua, umidità, luce solare diretta!
6. L'unità non è impermeabile. Se acqua o corpi estranei entrano nell'unità, potrebbero verificarsi incendi o scosse elettriche. Se acqua o corpi estranei entrano, l'unità interrompe immediatamente l'uso.

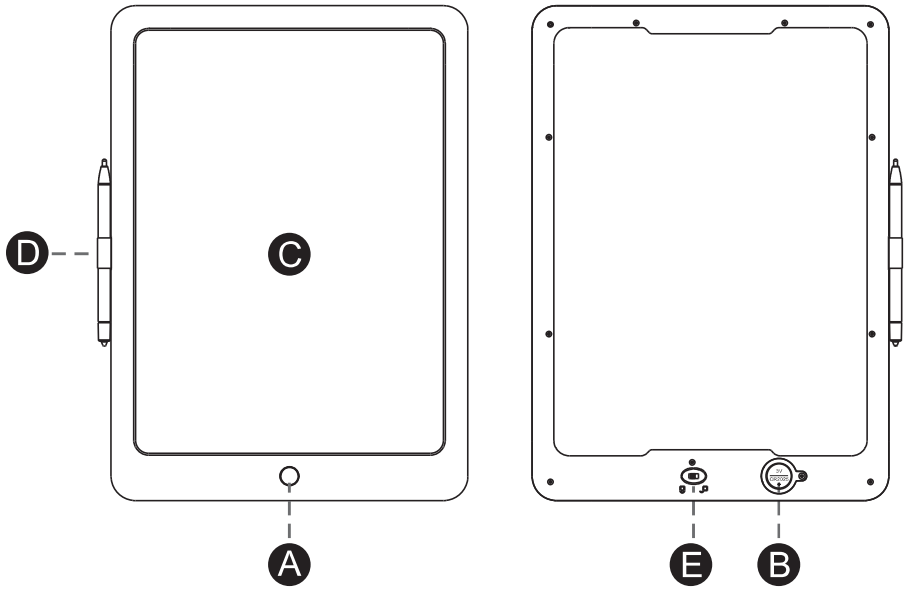

A	Pulsante Erase	B	Batteria sostituibile
C	Superficie di scrittura	D	Vano porta-pennino
		E	Pulsante Lock

Contenuto della confezione:

1 tablet LCD per scrivere e disegnare
1 pennino
1 manuale di istruzioni
1 batteria “Cr2025”

Specifiche tecniche

- Dimensioni del pannello di scrittura: 14”
- Vita utile della batteria: una batteria può essere utilizzata per massimo 50.000 cancellazioni su schermo.

Istruzioni:

1.Cancellazione della superficie:
   a.Premere il pulsante Erase per eliminare i contenuti scritti sulla superficie del pad.
2.Funzione di blocco dello schermo:
   a.Per evitare l'eliminazione accidentale di elenchi e note scritti sul tablet, spostare l'interruttore di blocco dello schermo in posizione LOCK.
   b.Una volta terminato di prendere note, è possibile spostare l'interruttore in posizione ON per cancellare lo schermo
3.Batteria:
   a.Se il dispositivo non consente di cancellare lo schermo potrebbe dipendere dalla batteria quasi scarica. Sostituire la batteria e riprovare.
   b.Rimuovere la batteria premendo la levetta di sblocco situata nel vano batteria.

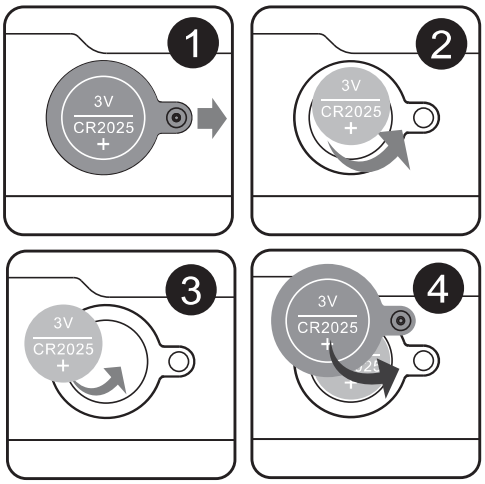

Avvertenza!

- Contiene una batteria al litio!
- Non aprire il prodotto!
- Non esporre a fonti di calore, acqua, umidità o luce solare diretta!

Nota: tutti i prodotti sono soggetti a modifiche senza preavviso. Ci riserviamo il diritto di correggere errori e omissioni nel manuale.

TUTTI I DIRITTI RISERVATI, COPYRIGHT DENVER A/S

denver

denver.eu

Le apparecchiature elettriche ed elettroniche e le batterie incluse contengono materiali, componenti e sostanze che possono essere pericolosi per la salute e per l'ambiente nel caso in cui il materiale di scarto (apparecchiature elettriche ed elettroniche e batterie) non venga gestito correttamente.

Gli apparati elettrici ed elettronici e le batterie sono contrassegnati con il simbolo del cestino barrato mostrato sopra. Questo simbolo indica che le apparecchiature elettriche ed elettroniche e le batterie non devono essere smaltite con gli altri rifiuti domestici, ma separatamente.

È importante inviare le batterie usate alle strutture appropriate e predisposte. In questo modo si ha la garanzia che le batterie verranno riciclate in conformità alla normativa senza danneggiare l'ambiente.

Per le apparecchiature elettriche ed elettroniche e le batterie, tutte le città hanno stabilito dei sistemi di smaltimento che prevedono il conferimento gratuito presso le stazioni di riciclaggio oppure di raccolta porta a porta. Ulteriori informazioni sono disponibili presso l'ufficio tecnico municipale.

DENVER A/S
Omega 5A, Soeften
DK-8382 Hinnerup
Danimarca
www.facebook.com/denver.eu